盛京時報
（日刊）（康德元年七月廿六日第三種郵便物認可）
康德十一年八月七日
康德新聞社發行
第一萬二千五百九十號（一）
發行者 康德新聞社 新京特別市中央通四二號
發行所 康德新聞社奉天支社 奉天市大和區浪速通
報費 每份七分 國內每月壹圓八角

仁慈廣被誓盡忠誠

下賜帑金在奉隆重舉行傳達式

皇帝陛下、對於鞍山地區空襲罹災者本諸可感的 御救恤之 御旨、降下下賜內帑金 諭旨、六日午前九時、在奉天省公署省長室、舉行傳達式、于省長崔民生官房長兩廳長、五十嵐總務科長等、咸行列席、由徐總務廳次長對于省長、傳達可感之 御救恤金、于省長於午前十時四十分自奉天首途赴鞍山、對於村井鞍山市長、傳達此可感之 聖諭、

盡全力赤誠報國 于奉天省長謹話

皇帝陛下、對於在英美空軍空襲鞍山地區之罹災者、下賜內帑金、拜受此項內帑金之于奉天省長六日恐懼感激謹話如次、

皇帝陛下、對於在英美空軍空襲鞍山罹災者、下賜御救恤金、本日恭謹拜受、帝德宏大、下垂國民、仁慈廣被、誠不勝恐懼感激之至、同時、省民一同、胸中感新忠誠之熱情、益堅擊滅英美之決意、[illegible]

愈堅敵愾心 村井市長謹話

【鞍山】鞍山市民、拜受御下賜內帑金 御旨、對於宏深之帝德、不勝惶悚、[illegible]

（照片）在奉天省公署拜受 御救恤金之于省長

警察體制逐步整備

本格的刷新當在明年

警務總局苗參事官談

【新京】警察乃國民之指導者亦國民之保護者、所以警察官體制之整備刷新、有關於國家政治之遂行與國民生活之向上、至為重要、[illegible]

加强推進必勝體制

日設最高戰爭指導會議其運營殊堪期待

【東京電】政府在昨五日舉行[illegible]

政府對罹災者講求適切救濟

【新京】政府關於此次敵空襲我鞍山地區、[illegible]

週間戰況

北方方面

中國方面

滿洲方面

緬甸方面

南太平洋方面

新幾內亞方面

中部太平洋方面

班達海方面

馬里亞納島方面

馬紹爾方面

索羅門方面

加羅林方面

小笠原群島

[illegible]

敵機兩度侵入我國南部

堅陣邀擊倉皇逃走

[illegible]

華克地奇襲行

神速銳敏奮身殺敵

日軍僅兩架飛機破敵八十餘

【南太平洋某基地四日發同盟社電】[illegible]

敵遭巨創卑怯已極

大宮島第一線日軍節節告捷

【中部太平洋基地電】[illegible]

防施策分立加强統率

綜合推進興農行政

【新京】政府此次為期興農行政、[illegible]

國務院辭令

[illegible]

於硫黃島父島附近

連日墜敵機廿二架

【中部太平洋基地電】[illegible]

日軍勢若疾風掃葉

現向衡陽作總攻擊

【衡陽城外電】[illegible]

衡陽附近美軍氣勢頹喪 糾合醜類猶思蠢動

【湖南前線電】[illegible]

各線敵軍倍受猛襲

德總統大本營發表戰況

【柏林電】[illegible]

東部戰線最近 敵被逼成守勢

【柏林電】[illegible]

貝嶺赤軍完全失敗

德軍當局言明東部戰況

【里斯本電】[illegible]

傾盡全力增進福祉

泰國阿首相就任第一聲

【盤谷電】[illegible]

渝方極端壓迫文人

【上海電】[illegible]

市民死傷數 英內相報告

【里斯本電】[illegible]

調整物價圓滿交流

日閣議決定關東州價格平衡金庫案

九月實施

【東京電】日本政府、今為調整[illegible]

菲市交通勞役能工

【里斯本電】[illegible]

日銳意謀增强軍需食糧方策

【東京】[illegible]

芬蘭國會批准大總統信任案

【斯德哥爾摩電】[illegible]

美軍需汽車會社罷業

【里斯本電】[illegible]

從事防空的婦人

請不要忘了補進保健所必要的諸種營養！

在今日立體戰的情況下、[illegible]

生理

[illegible]

有效

[illegible]

隆中策論命聖手 來奉到
魁星大旅社
[illegible]

奉天市 中央大戲院 北市場
今天露演偉大本戲
早場 鐵弓緣 花蝴蝶 打登州
晚場 四本濟公活佛
[illegible]

三中井
浪速通 九二一一五

主治 急性淋病 慢性淋病 [illegible]
濟康 滅淋根
濟康製藥所 [illegible]

努力克服夏季減產　產業戰士奮勉敢鬪

鑛工增產　現地報告（五）

弓長嶺鑛山

來、塞班島之全員戰死致我四千五百萬國民、憤怒填胸……

女戰士選鑛作業

保持東洋醇風美俗

親族繼承法將於十月公布

【新京】滿洲國親族繼承法、康德五年九月、着手立法以來、迄今經過六年之久……

技能低劣妄弄黔驢之醜　果敢邀擊立摧敵勢

鍾馗戰鬪隊長談B29邀擊戰記

【大陸某基地入江報道班員電】七月二十九日向滿洲國鞍山来襲之B29型……

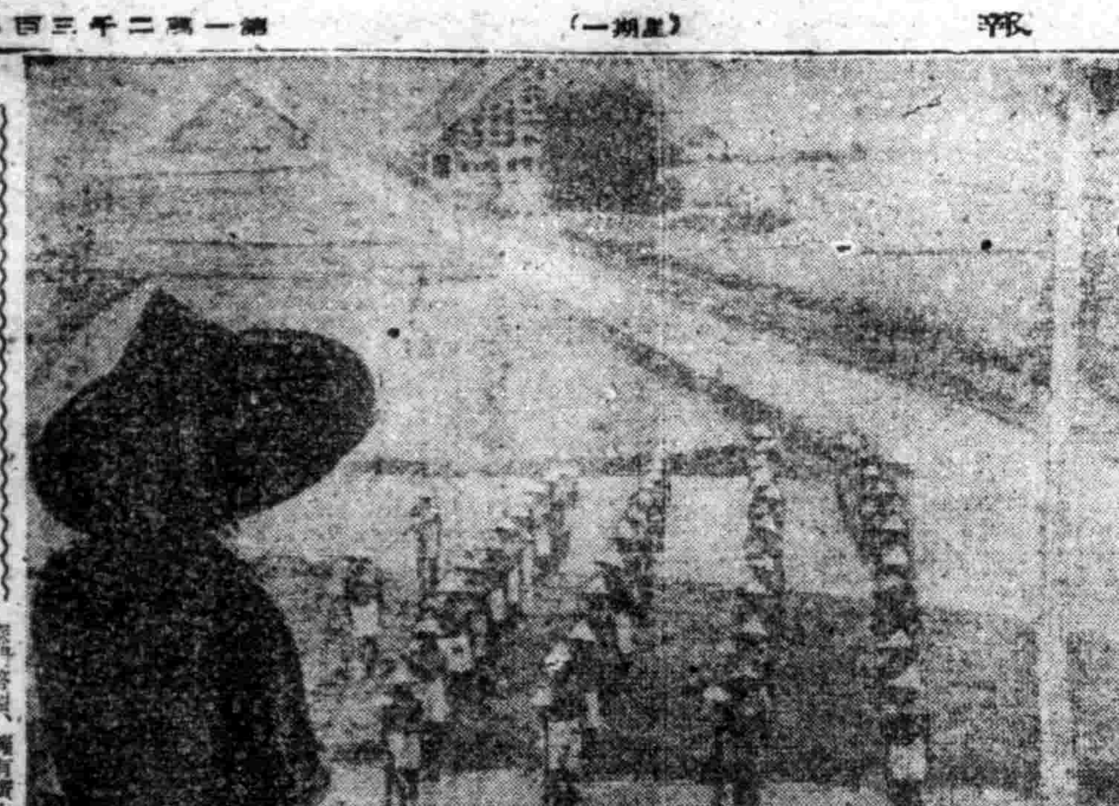

蘇門答臘東海岸州農民鍊成所

誓滅敵機而後已

毫不被敵神經戰所迷惑

防衛陣容彌堅　市民生活平穩

【鞍山】自美機來襲之後……

農產物處理新體制

强化糧棧增强保管能力

【新京】新穀出荷、迫在眉睫……

煤配給採重點目的　對統制規則一部改正

國際展望

赤軍迫東普魯士

德軍反攻日見强化

敵側拚命企圖打破難關

達仁背義口蜜腹劍　僞君子美國的實態

木工編成報國隊　創出式五日舉行

醫大應援防疫　生由新京出發

土耳其之絕交

赤軍侵攻餘波

總親和運動明朗

夏季增產期間　出煤成績優良

去年土地權移轉　省公署限期辦完

電影院非常措置

北陵署設施防空

國際劇場	光陸	亞洲	天樂	天光	雲閣	光明	金城
一代婚潮（孟紅主演）	一代婚潮	一代婚潮	一代婚潮	一代婚潮	一代婚潮	花田八錯（黃玉華主演）	一代婚潮
下期　錦繡歌城	下期　錦繡歌城	下期　錦繡歌城	下期　錦繡歌城	下期　錦繡歌城	下期　錦繡歌城	下期　第二代	下期　錦繡歌城

瀋陽	協和
一代婚潮（孟紅主演）	一代婚潮
下期　錦繡歌城	下期　錦繡歌城

歡迎主顧　大連中央旅館　優待團体　大連驛西鄰・電話三三八七九

聲明啓事

緊要聲明

失照聲明

父子脫離關係

日滿書院　八月十日

福康育　婦科良藥　製造發賣元　國瑞藥房

調經安坤丸　主治　全國藥店均有代售　鶴壽藥店

華北影片公司出品　錦繡歌城　主演 蘇菲 盧秋 三磨 四姑 當連安　王元龍導作　美的北京